Ακαδημία Αθηνών / Academy of Athens

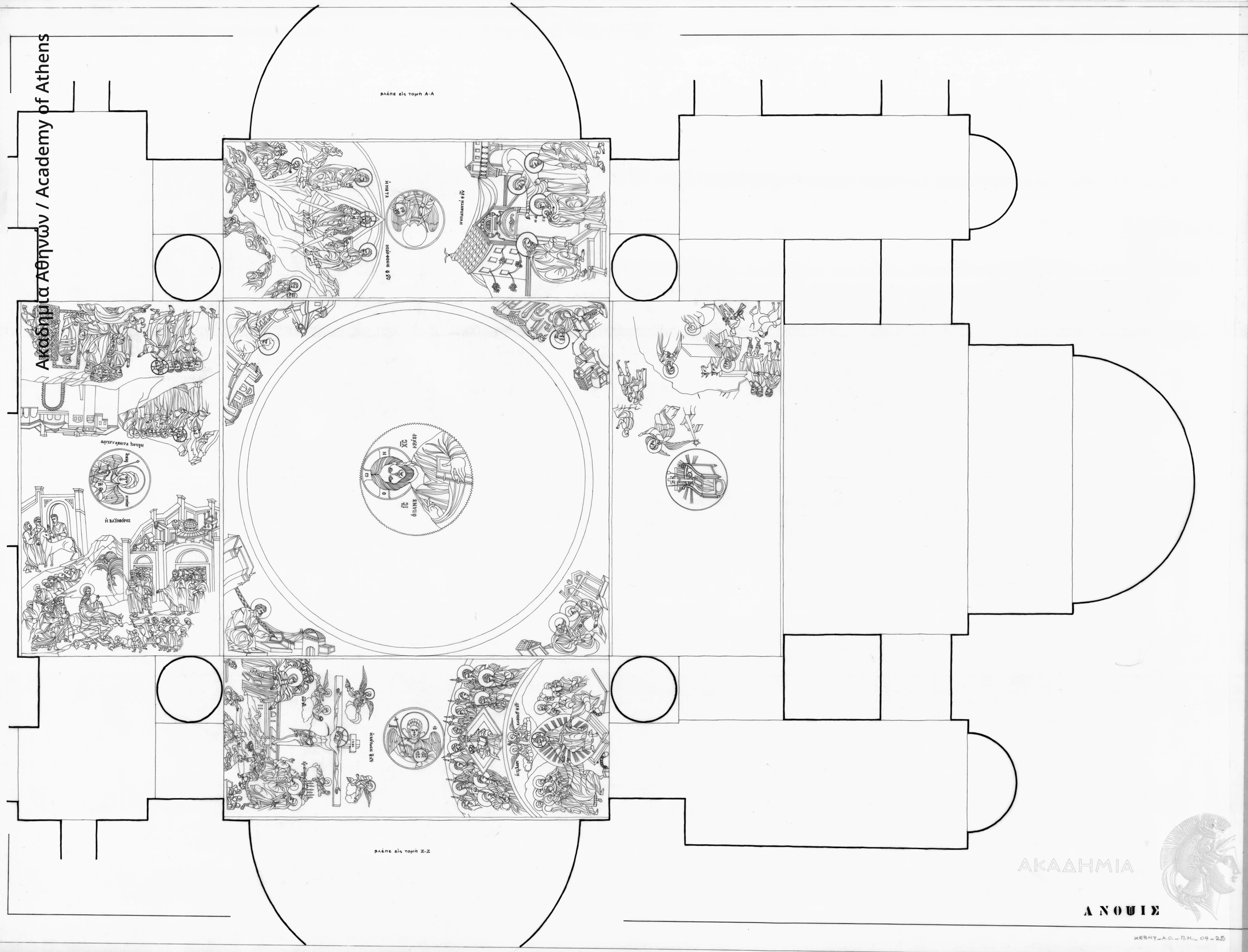

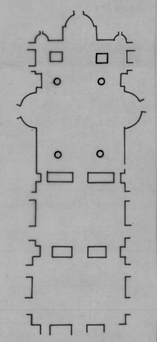

Π. Μ. ΜΥΛΩΝΑΣ & ΣΥΝΕΡΓΑΤΕΣ
ΑΡΧΙΤΕΚΤΟΝΕΣ ΠΟΛΕΟΔΟΜΟΙ ΜΗΧΑΝΙΚΟΙ
ΟΔΟΣ ΨΥΛΛΑ 8 - ΑΘΗΝΑΙ - Τ.Τ. 118

ΣΧΕΔΙΑΣΗ: Νικος Π. Νικολαου

ΤΟΙΧΟΓΡΑΦΙΑΙ

ΚΑΘΟΛΙΚΟΝ Μ. ΧΕΛΑΝΔΑΡΙΟΥ CH

ΚΛΙΜΑΞ: 1:20

ΗΜΕΡΟΜΗΝΙΑ: Μάρτιος 1972

008

ΑΚΑΔΗΜΙΑ ΑΘΗΝΩΝ

ΚΕΒΜΤ_Α.Ο._Π.Μ._04-25