Ακαδημία Αθηνών / Academy of Athens

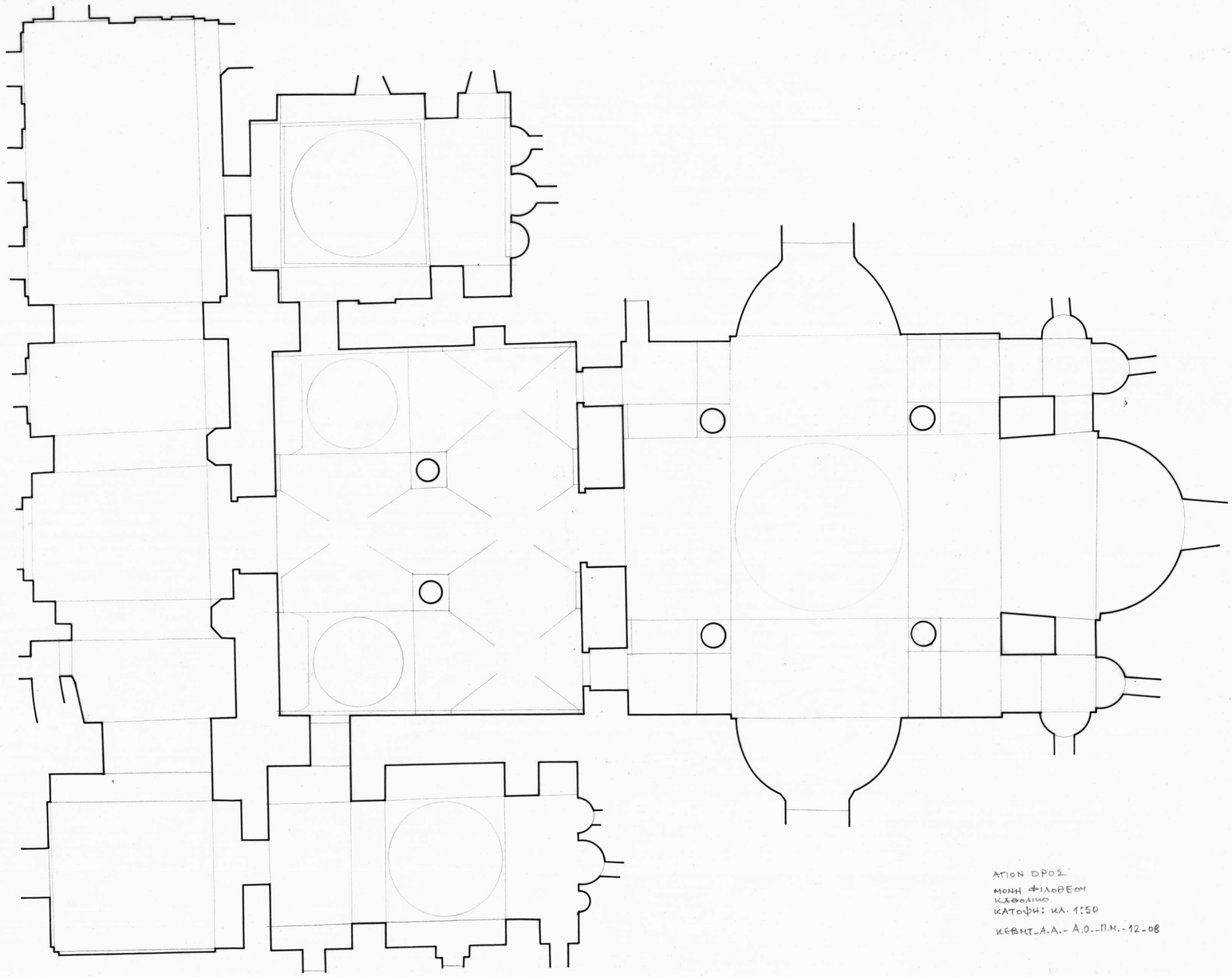

ΑΓΙΟΝ ΟΡΟΣ
ΜΟΝΗ ΦΙΛΟΘΕΟΥ
ΚΑΘΟΛΙΚΟ
ΚΑΤΟΨΗ: κλ. 1:50

ΚΕΒΗΤ_Α.Α.- Α.Ο.-Π.Μ.- 12-08

ΥΠΟΜΝΗΜΑ

ΠΑΥΛΟΣ Μ. ΜΥΛΩΝΑΣ
ΑΡΧΙΤΕΚΤΩΝ - ΠΟΛΙΤΙΚΟΣ ΜΗΧΑΝΙΚΟΣ
ΚΑΟΗΓΗΤΗΣ ΑΝΩΤΑΤΗΣ ΣΧΟΛΗΣ ΚΑΛΩΝ ΤΕΧΝΩΝ
ΑΘΗΝΑΙ 118 - ΟΔΟΣ ΨΥΛΛΑ 6 - ΤΗΛ. 232.843

ΤΟΙΧΟΓΡΑΦΙΕΣ

ΚΑΘΟΛΙΚΟΝ ΦΙΛΟΘΕΟΥ

ΚΛΙΜΑΚΕΣ 1:50

ΗΜΕΡΟΜΗΝΙΑ

ΑΚΑΔΗΜΙΑ ΑΘΗΝΩΝ