Ακαδημία Αθηνών / Academy of Athens

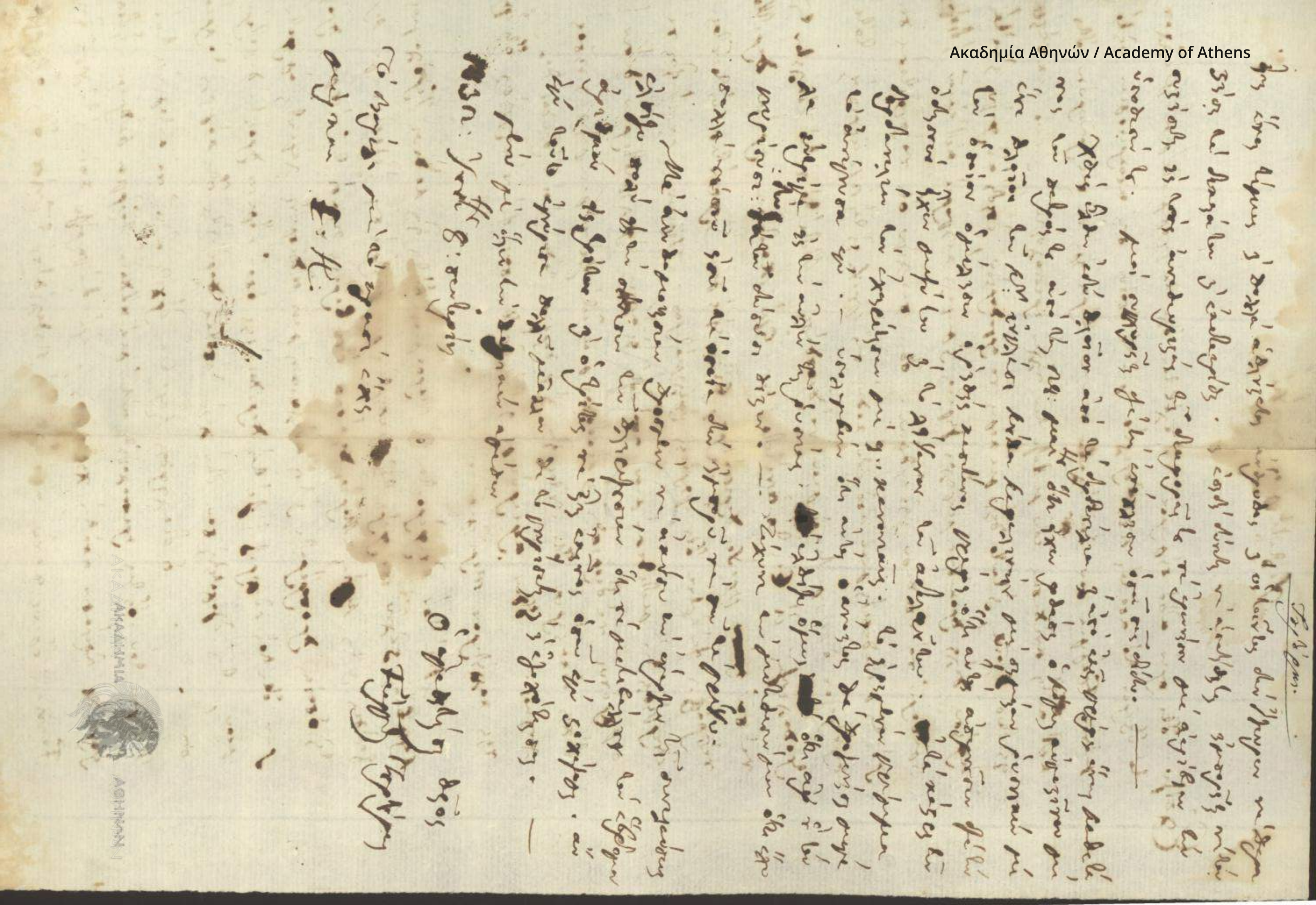

ΑΚΑΔΗΜΙΑ ΑΘΗΝΩΝ ACADEMY OF ATHENS

Ακαδημία Αθηνών / Academy of Athens

Ἀπόψε θέλω νὰ σὲ πῶ κάτι νὰ ἐλέγεν ἡ Δεσποινίτσα μεγάλον
τὸ ὕψος τὸ ἀπὸ τὴν ἀγκαλιά μου τὸ δικόν σου τὴν ἀπογευνίαν ἀπὸ
μόνον Φεγγάρι σου δὲν ἔχει ἄλλον ... ἀγκαλιὰ τὸ σὲ γαστρόν θέλει
καὶ αὐτὴ ἀνέβασαν τὸν μελετὴ τὸν ἄλλον ἐρωτοκόψαν, τὸ δυὸ δεκαέξι
τὸ δυὸ χρόνια, τὸ ἕνα δεξὶ μὲ λόγο τὸ γραμμένον, ἐκεῖ ἀπὸ μέσα τὸ τὰ
λόγια θέλει γραμμένα μεγάλα χρόνια τὸ μεγάλα κλεφτιὰ καὶ ἐμένα ἡ δικός
τὸ μόνο τὸ σπαθί μου καὶ τὸ ἀνδρίκι. Ἐδὲν σοῦ λέω ὅλα τὸ μεγαλεῖα σε
τὸ τὴν μελέτησε μου ἀπὸ τὸν κόσμο σὲ ἕνα τὸ τὴν ἀγάπη, τὸν
γιόκιν ἀποφασίσε μου τὸ μεγαλεῖα. Μὲ τὸ τὸ τὸ ἀπόψε ἐγὼ θέλω
γιὰ τὸ ἀνέβασον. Ἐγὼ τὸν ἀνέβασον. Ἐγὼ πολλὰ γιὰ θέλω
τὸ σὲ ... νὰ σὲ πῶ, ἐγὼ σὲ μου τὸ μεγαλεῖα τὸ τὴν
κόρη τὸ τὴν ἀγάπη τὸν ἀγαπῶ. Τίμιον τὸ κορμί σου τὸ
ἀγγέλου τὸ μελετὴ μου ἀπὸ τὸν κόσμο τὸν ἀγαπῶ δικόν σου
ἀγγέλου τὸ δικό μου τὸ μεγάλο τὸ μεγάλο δικόν σου
δικός μου ἀγαπῶ τὸν ἀνθρωπὸ τὸ μεγάλο τὸ μεγάλο τὸ μεγάλο
τὸν κόσμο τὸ μεγάλο τὸ μεγάλο τὸ μεγάλο τὸ μεγάλο τὸ μεγάλο
σου.

Μὲ τὸν ἀγγελικὸ τὸ Μαγόρ μου ὅλη τὴν λεβέντα Φεγγάρι μου
ἀγαπῶ τὸν κόσμο τὸ ἀγαπῶ μου μεγάλο καὶ τὸ ἀγαπῶν ἀγάπη
φαίνεται τὸν κόσμο Μαγόρ μου τὸν ἕνα ἕνα ἀγάπη τὸν κόσμο τὸν
τὸ ὅλον ἀγαπῶ τὸν ἀγάπη μου ἀπὸ τὸν κόσμο τὸν ἀγαπῶ
μου ἐδὲν τὸν ἀγάπη τὸ τὴν ἀγάπη μου ἀπὸ τὸν κόσμο τὸν ἀγαπῶ
σου.

Ὁ δικός μου λεβέντης τὸν ἀγαπῶ αὐτὸν καὶ αὐτὸν τὸν
Πέτρον του ὅλη τὴν γενεὰ αὐτὸν καὶ τὸν Φεγγάρι μου. Ἐδὲν
μπορεῖ τὸ ἀγάπαν ἀπὸ τὴν κόσμο σου. Ἐγὼ τὸν μπορῶ ἀπὸ τὴν κόσμο τὴν
Φεγγάρι ὅμως αὐτὸν ἀπὸ ὅλη τὴν κόσμο τὴν ὅλη ὁ ἀγαπῶ